

*De vele gezichten
van uw deur!*

POLYTEC NEDERLAND

RODENBERG 



Deurendesigner

...Argumenten zijn goed,
afbeeldingen beter!

Stap 1

Laden van de ingangsfoto

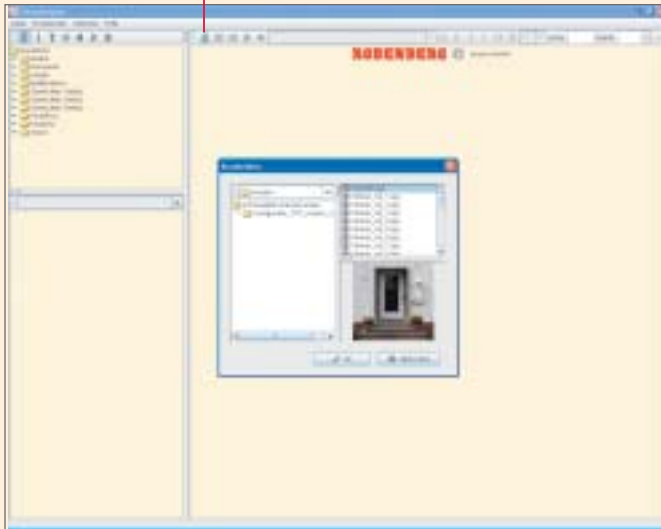

Door op de menuknop „**Klantefoto**” te klikken, importeert u de foto van de ingang van het huis van uw digitale camera of harde schijf in het presentatiescherm.

Voor bijvoorbeeld verkoopgesprekken met uw klanten heeft u de optie om gebruik te maken van een gevelvoorbeeld, die wij als alternatieve optie hebben aangemaakt.

Stap 2

Constructieframe en maatvoering

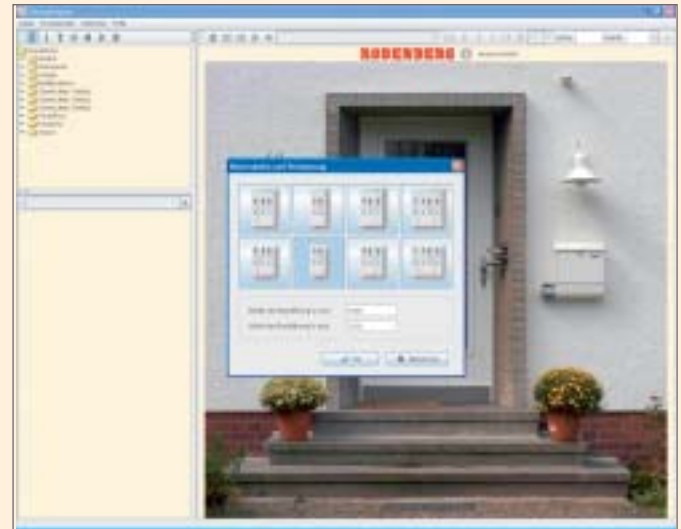

Maak uw keuze uit de verschillende standaardconstructies voor uw huisdeur en voer vervolgens de breedte- en hoogtematen van de bouwopening in.

Stap 3

Constructieframe aanpassen

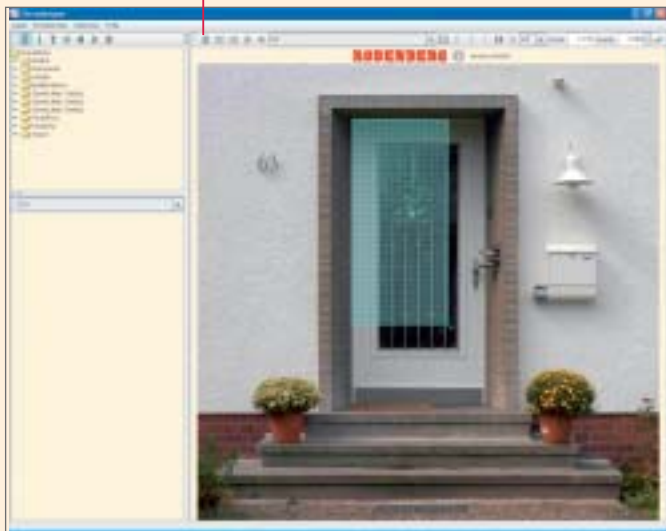

Pas het constructieframe, dat als rechthoek wordt aangegeven, aan zodat hij past in de bouwopening (door het met een ingedrukte muisknop naar de linker boven hoek te slepen). In dit veld worden alle deurelementen geplaatst. De breedte- / hoogteverhouding blijft bij het aanpassen van het constructieframe goed in verhouding.

Stap 4

De keuze van uw huisdeur en zijpaneel / zijelement

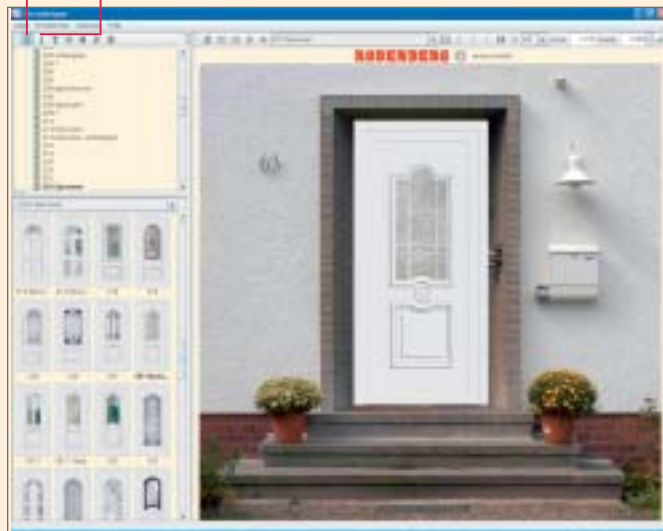

Door op de menuknop „**Huisdeuren**“ aan te klikken, kan u het gewenste deurpaneel uit de verschillende series uitzoeken. Vervolgens maakt u uw keuze aan de hand van de modelnummers of miniatuurafbeeldingen. Deze keuze wordt door middel van eenvoudig aanklikken automatisch op schaal overgenomen in het constructieframe.

Deze is eveneens makkelijk te vervangen door een ander type deurpaneel aan te klikken. Bij een deurpaneel met een zijpaneel hanteert u dezelfde werkwijze, alleen moet u van tevoren het juiste veld, door middel van een muisklik markeren. Vervolgens voegt u de modelafbeeldingen via de menuknop „**Huisdeuren**“ en „**Zijelementen**“ in.

Stap 5

Combinaties met kleuren en folies

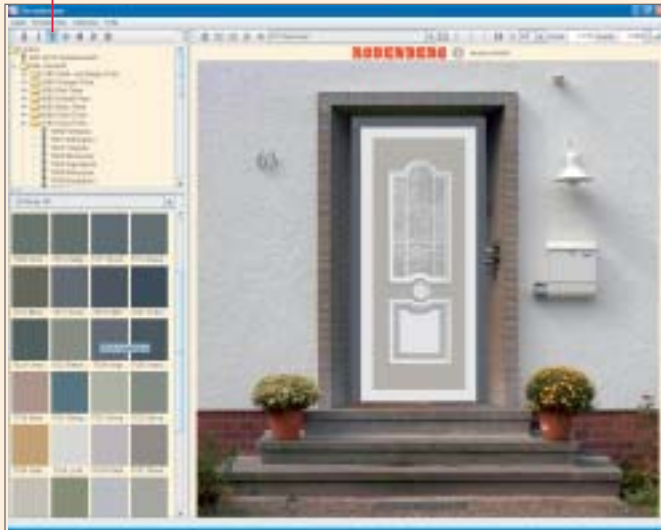

Klik op de menuknop „**Kleuren**“ om te bepalen of de gehele deur, of alleen enkele deurelementen ingekleurd moeten worden. Kies vervolgens de gewenste RAL-kleur, decorfolie of speciale kleur uit.

Deze kleuren zijn naar wens verwisselbaar. Door de optie „**Verkeerswit RAL 9016**“ bovenin de object keuzebalk aan te klikken, maakt u uw kleurenkeuze geheel ongedaan.

Stap 6

Glaskeuze

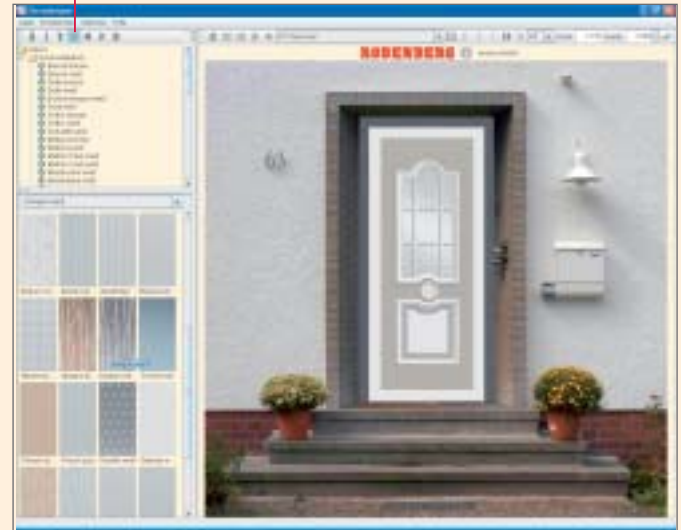

Klik op de menuknop „**Glas**“ om een keuze te maken tussen de verschillende ornamentbeglazingen en de modelgebonden sierbeglazingen die voor bepaalde deurpanelen mogelijk zijn. Door een eenvoudige klik op de muis wordt het gewenste glas in het deurpaneel geplaatst.

Sierelementen

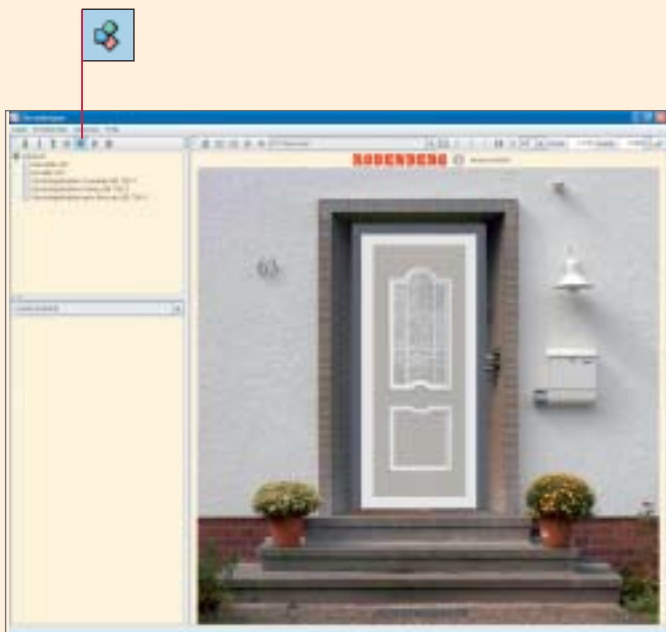

Onder de menuknop „**Sierelementen**“ vindt u bijv. edelstaal stootplaten ter combinatie met vleugeloverdekkende deurpanelen. Bovendien kunt u hier optioneel sierelementen, zoals cassettes, rozetten of sierstangen verwijderen of toevoegen. In deze optie activeert u ook de diverse kleurvelden wanneer een model bestaat uit meerdere kleurvelden, zoals bij model 6497.

Stap 7

Keuze van deurgrepen en accessoires/toebehoren

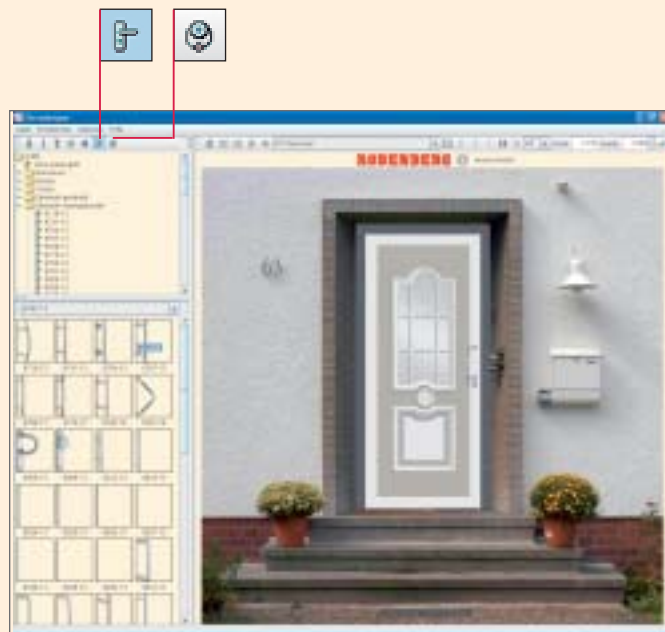

Klik op de menuknop „**Grepen**“ om een keuze te maken uit het sierbeslag assortiment van POLYTEC NEDERLAND B.V. De deurgrepen en rozetten worden op juiste schaal op uw deurpaneel geplaatst. De positie van de deurgreep laat zich naar wens verplaatsten, zodat de greep gecentreerd of boven de rozet gepositioneerd wordt.

Door het aanklikken van de menuknop „**Toebehoren**“ kunt u overige accessoires/toebehoren toevoegen, zoals bijv. deureklopers, brievenbussen etc. Deze worden in verhouding tot de deur aangepast en laten zich naar uw wens positioneren.

Overige functie

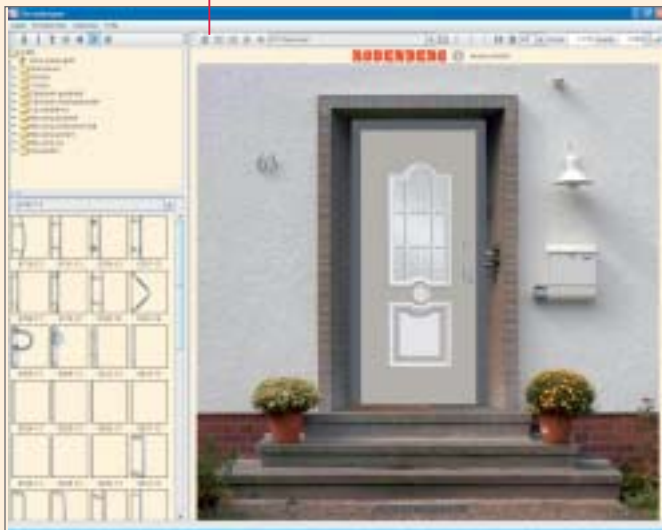
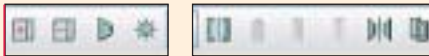

De functiemenuknoppen bieden u de mogelijkheid uw huisdeurconstructie te veranderen.

| | |
|----------------------------------|---|
| DIN richting | Verandering van de deurrichting |
| Zijpaneel | Verandering van de constructie naar vaststaand of bewegend / functioneel. |
| Spiegeling | Spiegeling van asymmetrische deurpanelen of zijpanelen |
| Uitvoering | De keuze tussen een standaard deurpaneel of vleugeloverdekkend |
| Maatverandering | De verdeling van een meerdelige toegangssituatie |
| Perspectivische inpassing | Het aanpassen van de deur bij een fotovoorbeeld. |

Directe vergelijkingsmogelijkheden

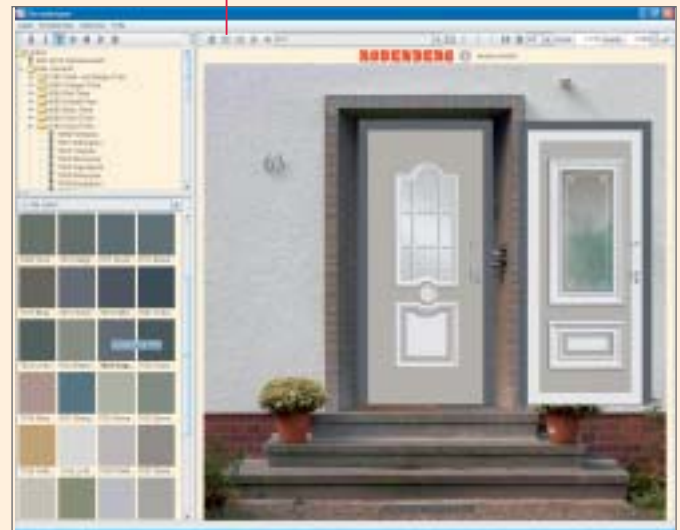

Via de menuknop „**Constructieframe toevoegen**“ kunt u in het presentatieveld een tweede deurpaneel configureren en direct vergelijken met de deur die u daarvoor gemaakt heeft. Aan de hand van deze vergelijkingsmogelijkheden kan uw klant een goede en zekere keuze maken.

Stap 8 Prijscalculatie

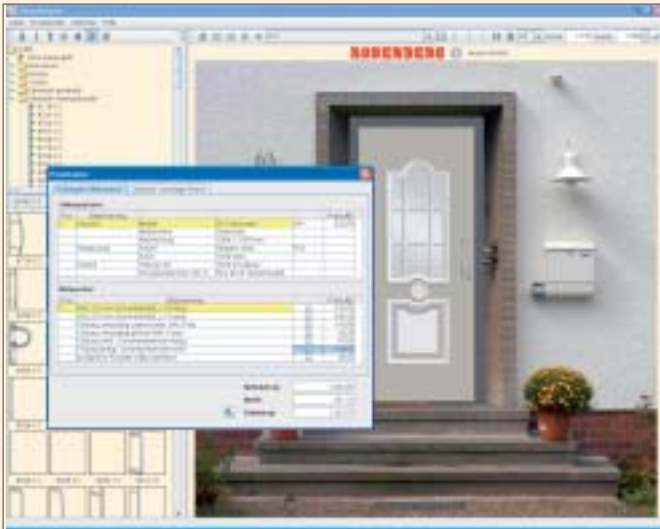

Voeg het prijsvenster via de menufunctie „**Prijswijzer**“ in. Hier vindt u alle standaardprijzen, de meerprijzen en de totaalprijs voor het geconfigureerd deurpaneel inclusief de gekozen accessoires. De bruto prijzen kunnen door u worden veranderd (het paswoord is beschermd).

Het prijsvenster kunt u ook tijdens de huisdeurenconfiguratie invoegen. Met de pijl linksonder kunt u het elk moment verkleinen, zodat alleen de totaalprijs zichtbaar is. Wij willen u uit voorzorg er wel op wijzen dat de prijscalculatie geen gerechtelijk vrijblijvende aanbieding is.

U heeft nog vragen ? Bel of mail ons gerust!

POLYTEC NEDERLAND BV

Amerikaweg 86 'Peelerpark'
9407 TM ASSEN

Telefoon 0592 377 400 +592 377 400

Fax 0592 377 407 +592 377 407

Email info@polytec.nl

Website www.polytec.nl

Stap 9 Kleurenprint



Via de menuknop „**Bestand/Printen**“ maakt u een kleurenprint van de nieuwe zelfontworpen huisingang. Geef deze kleurenprint, als mogelijk, pas weg na het afsluiten van de koop. Anders kan uw klant er eventueel vergelijkbare aanbiedingen voor binnenhalen.

Stap 10 Offerte en opdracht

Met behulp van de menuopties kunt u de zelf geconfigureer huisdeuren opslaan, offertes maken en kunt u eveneens gelijk de bestelling van uw huisdeur naar POLYTEC NEDERLAND B.V. toesturen. Met de menufunctie „**Bestand/nieuw**“ kunt een nieuw klantenobject aanmaken.

Technische conditionele veranderingen, kleurafwijkingen en vergissingen in de gegevens zijn voorbehouden. RODENBERG AG en POLYTEC NEDERLAND BV nemen geen juridische verantwoording en zijn niet aansprakelijk te stellen voor onjuiste of onvolledige gegevens in dit programma.